



Município de Céu Azul

Estado do Paraná

LEI Nº 1138/2011, 27 de outubro de 2011.

Altera o Perímetro Urbano do Município de Céu Azul, e dá outras providências.

A CÂMARA MUNICIPAL DE CÉU AZUL, Estado do Paraná, aprovou e eu, Prefeito Municipal, sanciono a seguinte,

LEI:

Art. 1º Fica alterado o Perímetro Urbano do Município de Céu Azul em seus limites e confrontações, ficando subordinado a todas as regras vigentes relacionadas ao perímetro Urbano e de Expansão Urbana, ao Zoneamento de Uso e Ocupação do Solo, ao Parcelamento do Solo Urbano, ao Sistema Viário Urbano, ao Código de Obras, ao Código de Posturas, ao Código do Meio Ambiente, as regras de Regularização de Obras.

Parágrafo único. A alteração do Perímetro Urbano define novos limites e confrontações constantes na Lei nº 948/2010.

Art. 2º Fazem parte integrante desta Lei os seguintes instrumentos:

- a) Anexo I – Mapa;
- b) Anexo II – Memorial Descritivo.

Art. 3º Esta Lei entra em vigor na data de sua publicação, revogadas as disposições em contrário.

Gabinete do Prefeito Municipal de Céu Azul, 27 de outubro de 2011.

José Eneron da Silva Telles
Prefeito Municipal

Publicado no Diário Oficial Eletrônico
do Município de Céu Azul
no endereço www.ceuazul.pr.gov.br

Dia: 3 / 11 / 2011

Página: 1 e 2



Município de Céu Azul

Estado do Paraná

ANEXO I

MEMORIAL DESCRITIVO

DO PERÍMETRO URBANO DO MUNICÍPIO DE CÉU AZUL

MUNICÍPIO DE CÉU AZUL

COMARCA DE MATELÂNDIA – PR

ÁREA: 4.596.140,63 m² OU 459,6140 HA OU 4,596140 km²

LIMITES E CONFRONTAÇÕES

Partindo do marco 01, coordenadas geográficas Latitude S 25°07'26.77" Sul e Longitude W 53°49'30.46" Oeste, Datum SAD 69 e pela coordenada plana UTM N:7218326.747 e E:215129.818, deste, por uma linha seca de 492,62 metros, e azimute plano de 156°16'13", chega-se ao marco 02, deste, por uma linha seca de 174,09 metros, e azimute plano de 202°59'18", chega-se ao marco 03, deste, por uma linha seca de 485,27 metros, e azimute plano de 190°53'46", chega-se ao marco 04, deste, por uma curva com raio de 617,80 metros e distância de 248,17 metros, chega-se ao marco 05, deste, por uma linha seca de 576,70 metros, e azimute plano de 215°08'49", chega-se ao marco 06, deste, por uma curva com raio de 603,28 metros e distância de 273,11 metros, chega-se ao marco 07, deste, por uma linha seca de 550,15 metros, e azimute plano de 240°42'32", chega-se ao marco 08, deste, por uma curva com raio de 1067,88 metros e distância de 365,00 metros, chega-se ao marco 09, deste, por uma linha seca de 1721,23 metros, e azimute plano de 221°30'03", chega-se ao marco 10, deste, por uma curva com raio de 1117,32 metros e distância de 291,14 metros, chega-se ao marco 11, deste, por uma linha seca de 331,90 metros, e azimute plano de 237°11'15", chega-se ao marco 12, deste, por uma linha seca de 175,28 metros, e azimute plano de 236°10'29", chega-se ao marco 13, deste, por uma curva com raio de 494,65 metros e distância de 365,25 metros, chega-se ao marco 14, deste, por uma linha seca de 640,34 metros, e azimute plano de 167°32'47", chega-se ao marco 15, deste, por uma curva com raio de 310,13 metros e distância de 260,12 metros, chega-se ao marco 16, deste, por uma linha seca de 30,27 metros, e azimute plano de 311°08'47", chega-se ao marco 17, deste, por uma linha seca de 329,43 metros, e azimute plano de 311°08'47", chega-se ao marco 18, deste, por uma linha seca de 367,19 metros, e azimute plano de 37°00'21", chega-se ao marco 19, deste, por uma linha seca de 345,14 metros, e azimute plano de 347°32'47", chega-se ao marco 20, deste, por uma curva com raio de 524,60 metros e distância de 671,96 metros, chega-se ao marco 21, deste, por uma linha seca de 143,42 metros, e azimute plano de 312°08'31", chega-se ao marco 22, deste, por uma linha seca de 74,73 metros, e azimute plano de 41°14'22", chega-se ao marco 23, deste, por uma linha seca de 58,89 metros, e azimute plano de 131°10'33", chega-se ao marco 24, deste, por uma linha seca de 75,08 metros, e azimute plano de 40°13'48", chega-se ao marco 25, deste, por uma linha seca de 72,71 metros, e azimute plano de 313°53'38", chega-se ao marco 26, deste, por uma linha seca de 214,20 metros, e azimute plano de 41°35'51", chega-se ao marco 27, deste, por uma linha seca de 909,45 metros, e azimute plano de 311°35'51", chega-se ao marco 28, deste, por uma linha seca de 2808,00 metros, e azimute plano de 41°35'51", chega-se ao marco 29, deste, por uma linha seca de 1110,00 metros, e azimute plano de 131°35'51", chega-se ao marco 30, deste, por uma linha seca de 247,50 metros, e azimute plano de 41°35'51", chega-se ao marco 31, deste, por uma linha



Município de Céu Azul

Estado do Paraná

seca de 705,19 metros, e azimute plano de $40^{\circ}44'19''$, chega-se ao marco 32, deste, por uma linha seca de 348,83 metros, e azimute plano de $27^{\circ}42'39''$, chega-se ao marco 33, deste, por uma linha seca de 390,91 metros, e azimute plano de $10^{\circ}22'40''$, chega-se ao marco 34, deste, por uma linha seca de 205,81 metros, e azimute plano de $243^{\circ}02'43''$, chega-se ao marco 35, deste, por uma linha seca de 238,28 metros, e azimute plano de $333^{\circ}02'43''$, chega-se ao marco 36, deste, por uma linha seca de 206,00 metros, e azimute plano de $60^{\circ}34'17''$, chega-se ao marco 37, deste, por uma linha seca de 95,76 metros, e azimute plano de $333^{\circ}02'43''$, chega-se ao marco 38, deste, por uma linha seca de 314,58 metros, e azimute plano de $67^{\circ}11'18''$, chega-se ao marco 01, ponto inicial da descrição deste perímetro.

Publicado no Diário Oficial Eletrônico
do Município de Céu Azul
no endereço www.ceuazul.pr.gov.br

Dia: 3 / 11 / 2011

Página: 122

ANEXO II PERÍMETRO URBANO DE CÉU AZUL

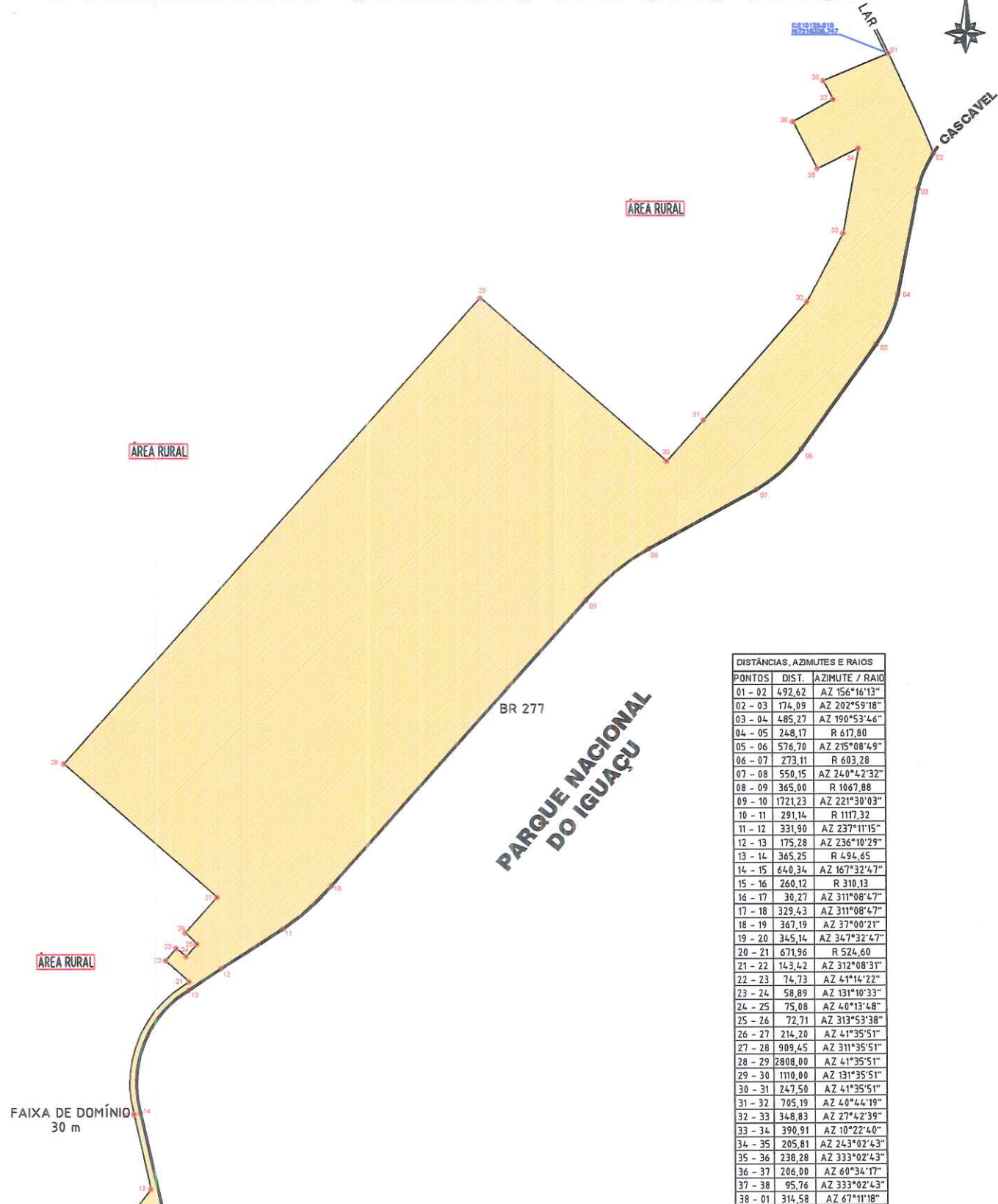

DISTÂNCIAS, AZIMUTES E RAIOS		
PONTOS	DIST.	AZIMUTE / RAIOS
01 - 02	492,62	AZ 156°16'13"
02 - 03	174,09	AZ 202°59'18"
03 - 04	485,27	AZ 190°53'46"
04 - 05	248,17	R 617,80
05 - 06	576,70	AZ 215°08'49"
06 - 07	273,11	R 603,28
07 - 08	550,15	AZ 240°42'32"
08 - 09	365,00	R 1067,88
09 - 10	1721,23	AZ 221°30'03"
10 - 11	291,14	R 1117,32
11 - 12	331,90	AZ 237°11'15"
12 - 13	175,28	AZ 236°10'29"
13 - 14	365,25	R 494,65
14 - 15	640,34	AZ 167°32'47"
15 - 16	260,12	R 310,13
16 - 17	30,27	AZ 311°08'47"
17 - 18	329,43	AZ 311°08'47"
18 - 19	367,19	AZ 37°00'21"
19 - 20	345,14	AZ 347°32'47"
20 - 21	671,96	R 524,60
21 - 22	143,42	AZ 312°08'31"
22 - 23	74,73	AZ 41°14'22"
23 - 24	58,89	AZ 131°10'33"
24 - 25	75,08	AZ 40°13'48"
25 - 26	72,71	AZ 313°53'38"
26 - 27	214,20	AZ 41°35'51"
27 - 28	909,45	AZ 311°35'51"
28 - 29	2808,00	AZ 41°35'51"
29 - 30	1110,00	AZ 131°35'51"
30 - 31	247,50	AZ 41°35'51"
31 - 32	705,19	AZ 40°44'19"
32 - 33	348,83	AZ 27°42'39"
33 - 34	390,91	AZ 10°22'40"
34 - 35	205,81	AZ 243°02'43"
35 - 36	238,28	AZ 333°02'43"
36 - 37	206,00	AZ 60°34'17"
37 - 38	95,76	AZ 333°02'43"
38 - 01	314,58	AZ 67°11'18"

FAIXA DE DOMÍNIO
30 m

Publicado no Diário Oficial Eletrônico
do Município de Céu Azul
no endereço www.ceuazul.pr.gov.br

Dia: _____

Assinatura: _____

FOZ DO IGUAÇU



PROPRIETÁRIO

João Yasuji Sakai

Eng. Civil CREA 21735-D

DEMOP
TOPOGRAFIA
KULCHESKI & CIA LTDA
FONE/FAX: 45 3267-1444
MILTON: 45 9982-9036
SANDRO: 45 9104-2118
demop@topografia@hotmail.com
VERA CRUZ DO OESTE - PR

PERÍMETRO URBANO DA CIDADE DE CÉU AZUL	
MUNICÍPIO DE CÉU AZUL	ÁREA: 4596140,63 m ² OU 459,6140 HA
COMARCA DE MATELÂNDIA - PR	
DATA: JULHO DE 2011	
ESCALA 1:12.500	DESENHO: ARIANE